



APRESENTAÇÃO DO **PROGRAMA** **ARTHUR SCHLÖSSER**

AUDIÊNCIA PÚBLICA
DEZEMBRO 2023

OBJETIVOS

- Valorizar e apoiar atletas, paratletas, técnicos e auxiliares técnicos no desporto educacional, desporto de formação, desporto de rendimento e paradesporto;
- Incentivar jovens talentos a representar Brusque em competições de níveis municipal, estadual, nacional e internacional;
- Promover o esporte como ferramenta de inclusão social, através de concessão de bolsas, apoio técnico e material;
- Formar atletas nas escolinhas de iniciação para representar Brusque em eventos esportivos regionais, estaduais, nacionais e internacionais.

TIPOS DE BOLSAS



BOLSA ESPORTIVA MUNICIPAL

Será pela distribuição direta de recursos para atletas, paratletas, técnicos e auxiliares inscritos na Fundação Municipal de Esportes, conforme um edital específico, baseada em critérios de mérito esportivo.

BOLSA ESPORTIVA INSTITUCIONAL

Concessão de apoio a pessoas físicas ou jurídicas de Brusque para projetos esportivos não comerciais e não lucrativos, incluindo formação de base e escolinhas de iniciação para atletas, em diversas modalidades desportivas.

SISTEMA DE DISTRIBUIÇÃO E DOS BENEFÍCIOS

1



Experiência Esportiva

2



Mérito Esportivo

3



Qualificação Profissional

4



Projetos Esportivos

MEMBROS DA COMISSÃO DO PROGRAMA

-  1 Diretor Geral de Esportes
-  2 Diretor de Esportes de Rendimento
-  3 Diretor de Esportes comunitários
-  4 Representante do Poder Executivo Municipal
-  5 Representante do CME

REQUISITOS ATLETAS E PARATLETAS

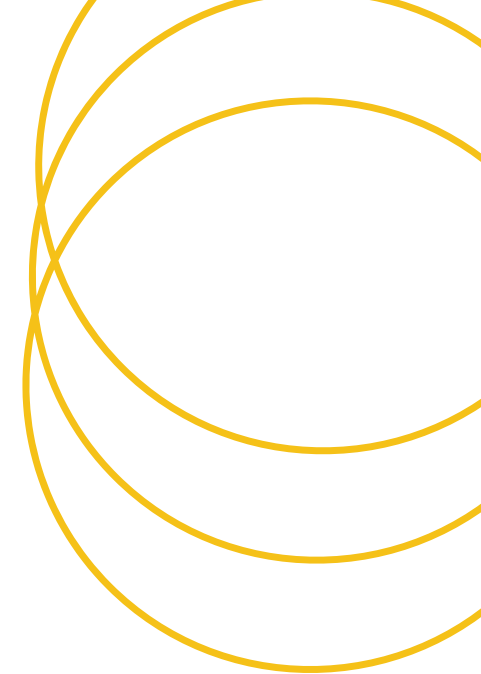

- Apresentar Plano anual de participação em competições oficiais da modalidade e categoria;
- Apresentar autorização dos pais quando menor de 18 anos;
- Possuir idade mínima de 14 anos;
- Não estar cumprindo pena pelos órgãos oficiais ou pela Justiça Esportiva;
- Representar o Município em competições e eventos de interesse da FME;
- Estar vinculado a alguma entidade esportiva oficial reconhecida pelas respectivas confederações;
- Ter participado de competições esportiva ou paradesportiva oficial;
- Não apresentar vínculo empregatício ou contrato para função de atleta;
- Realizar inscrição com apresentação dos documentos solicitados no edital.

REQUISITOS TÉCNICOS E AUXILIARES TÉCNICOS

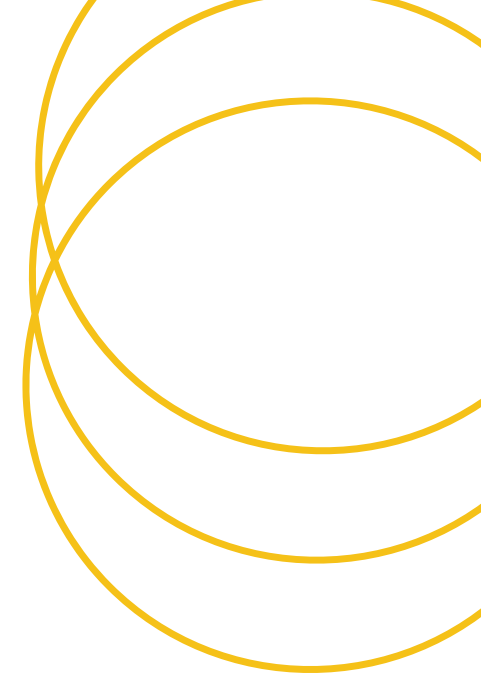

- Ser técnico ou auxiliar técnico;
- Apresentar plano de trabalho;
- Possuir idade mínima de 18 anos;
- Não estar cumprindo pena pelos órgãos oficiais ou pela Justiça Esportiva;
- Representar o Município em competições e eventos de interesse da FME;
- Estar vinculado a alguma entidade esportiva;
- Ter participado de competições esportiva ou paradesportiva oficial;
- Apresentar comprovante de conclusão de curso, graduação Educação Física (bacharelado) com registro regularizado no CREF;
 - BOXE - diploma de instrutor de boxe na FECABOXE;
 - JIU-JITSU - diploma faixa preta registrado na FCJJ e CBJJ;
 - JUDÔ - diploma faixa preta registrado na FCJ e CBJ;
 - KARATÊ - diploma de faixa preta registrado na FCK e CBK
 - TAEKWONDO - diploma de faixa preta registyrado na FCTKD e CBTKD

REQUISITOS PROJETOS ESPORTIVOS

- Projeto Social;
- Projeto do Desporto Educacional;
- Projeto do Desporto de Formação;
- Projeto do Desporto de Rendimento;
- Projeto do Desporto de Participação;
- Projeto Paradesporto.

DA CONCESSÃO E PRESTAÇÃO DE CONTAS

A bolsa esportiva Municipal e Bolsa Esportiva Institucional ficará limitada a uma por atleta, técnico, auxiliar técnico e projeto por entidade.

Os beneficiários do programa Arthur Schlösser devem apresentar prestação de contas bimestralmente sobre o uso do benefício, aprovada pela comissão do programa.

A falta de prestação de contas obriga o responsável ou representante legal a devolver os valores recebidos e os impede de participar de outros programas da FME por dois anos.

CRITÉRIOS ATLETAS E PARATLETAS



INICIAÇÃO ESPORTIVA

Ter idade entre 14 a 16 anos.

Classificado do 1º ou 6º lugar na principal divisão da categoria nas competições oficiais de Santa Catarina ou de outros estados, homologadas pela federação oficial da modalidade, no ano anterior ao solicitado, com comprovação de no mínimo 6 atletas e/ou equipes participantes.

OLESC

Classificado do 1º ou 6º lugar na Etapa Estadual da Olesc ou JESC, no ano anterior ao solicitado, com comprovação de no mínimo 6 atletas e/ou equipes participantes.

JOGUINHOS

Classificado do 1º ou 6º lugar na Etapa Estadual dos Joguinhas, no ano anterior ao solicitado, com comprovação de no mínimo 6 atletas e/ou equipes participantes.

JASC

Classificado do 1º ou 6º lugar na Etapa Estadual dos JASC, no ano anterior ao solicitado, com comprovação de no mínimo 6 atletas e/ou equipes participantes.

CRITÉRIOS E VALORES ATLETAS E PARATLETAS

PARADESPORTO

Ter idade mínima de 15 anos completos.

Classificado do 1º ao 6º lugar na Etapa Estadual do PARAJASC ou competições oficiais de Santa Catarina ou de outros estados, homologadas pela federação oficial da modalidade, no ano anterior ao solicitado.

Ter idade mínima de 15 anos completos.

Classificado do 1º ao 3º lugar em competições Nacionais, oficiais por entidades filiadas e reconhecidas pelo Comitê Paralímpico Brasileiro, com comprovação de no mínimo 3 atletas e/ou equipes participantes, no ano anterior ao solicitado

CRITÉRIOS

TÉCNICOS E AUXILIARES TÉCNICOS

CRITÉRIOS DE AVALIAÇÃO E VALORES – TÉCNICO DESPORTIVO						
CRITÉRIOS	ENQUADRAMENTO / PONTUAÇÃO					FORMA DE COMPROVAÇÃO
FORMAÇÃO PROFISSIONAL	Pós-Graduação	Graduação Bacharelado	Provisionado Conceituado	**	**	Certificado de Conclusão de Curso ou Equivalente
	5	4	3	**	**	
NÍVEL DE PARTICIPAÇÃO	Internacional	Nacional	Estadual	Regional	Municipal	Currículo Esportivo comprovado
	5	4	3	2	1	
TÍTULOS	Internacional	Nacional	Estadual / FESPORTE	**	**	Currículo Esportivo comprovado
	5	4	3	**	**	
AVALIAÇÃO TÉCNICA/ CURRICULAR	Atleta ou equipe, com participação em Competições Mundiais. * Técnico com participação em Jogos Olímpicos e Jogos Paralímpicos dos últimos 4 anos terá 20 pontos	Atleta ou equipe, com participação em <u>Competições Continentais</u>	Atleta ou equipe, com participação em Competições Nacionais	Atleta ou equipe, com participação em Competições Estaduais	Atleta ou equipe, com participação em Competições Municipais	Currículo Esportivo comprovado
	1° / 2° a 3° / 4° e 8° / 9° ou +	1° / 2° a 3° / 4° e 8°	1° / 2° a 3° / 4° e 8°	1° / 2° a 3° / 4° a 5° / 6°	1° / 2° / 3°	
	20 / 16 / 12 / 8	14 / 12 / 8	12 / 10 / 6	10 / 7 / 4 / 1	3 / 2 / 1	
Máximo – 35 pontos - Somatório dos critérios						
PONTOS	VALOR – TÉCNICO DESPORTIVO					
	10 HORAS SEMANAIS	20 HORAS SEMANAIS	30 HORAS SEMANAIS	40 HORAS SEMANAIS		
33-35						
30-32						
27-29						
24-26						
21-23						
18-20						
15-17						
12-14						
9-11						
6-8						

CRITÉRIOS

INICIAÇÃO ESPORTIVA

Quadro A - CRITÉRIOS DE AVALIAÇÃO					
CRITÉRIOS	ENQUADRAMENTO/PONTUAÇÃO				FORMA DE COMPROVAÇÃO
FORMAÇÃO PROFISSIONAL	<u>Pós Graduação</u>	Graduação	Provisionado	Formação conforme modalidade/ Conceituado	Certificado de conclusão de curso ou equivalente, em vigência
	11	7	4	1	
Cursos de Capacitação na área/modalidade	71h - 100h ou +	41h - 70h	21h - 40h	20h	Certificado de conclusão oficial
	9	5	2	1	
<u>Experiencia</u> na área/modalidade	7 anos ou +	4 - 6 anos	1 - 3 anos		Currículo com Declaração de experiência
	10	6	3		

Quadro B - CRITÉRIOS DE VALORES					
Contrapartida 10hs/semanais – Valor Base: R\$					
CRITÉRIOS	ENQUADRAMENTO/PONTUAÇÃO				FORMA DE COMPROVAÇÃO
FORMAÇÃO PROFISSIONAL	<u>Pós Graduação</u>	Graduação	Provisionado	Formação conforme modalidade/ Conceituado	Certificado de conclusão de curso ou equivalente, em vigência
Cursos de Capacitação na área/modalidade	71h - 100h ou +	41h - 70h	21h - 40h	20h	Certificado de conclusão oficial
<u>Experiencia</u> na área/modalidade	7 anos ou +	4 - 6 anos	1 - 3 anos		Currículo com Declaração de experiência

DO DESLIGA MENTO E VALORES

O desligamento do programa Arthur Schlösser para técnicos, auxiliares técnicos, atletas e paratletas, ou do projeto incentivado, ocorre se pelo menos uma das hipóteses especificadas no edital ocorrer.

Os valores poderão ser revistos anualmente pelo Chefe do Poder Executivo pela variação do INPC.

A Bolsa Esportiva Municipal destinada aos técnicos, auxiliares técnicos atletas e paratletas será de até 11 meses.

A Bolsa Esportiva Institucional destinada aos projetos terá validade de 12 meses.

DISPOSI ÇÕES FINAIS

Em caso da não realização de eventos que comprovem o ranking no exercício anterior, será aceita e analisada a documentação de até dois anos anteriores ao pleito.

OBRIGADO